



SOSNOWIECKI SZPITAL MIEJSKI

sp. z o.o.

ul. Szpitalna 1, 41-219 Sosnowiec

Sosnowiec, dn. 16.07.2015 r.

L.dz. 14./ATI/2100 /2015

Sosnowiecki Szpital Miejski Sp. z o.o zaprasza do składania ofert na robotę budowlaną p.n.:

„Rozbiórka Budynku Garażowo- magazynowego przy Szpitalu Miejskim w Sosnowcu ul. Szpitalna 1”

Rozbiórka będzie prowadzona zgodnie z Decyzją pozwoleniem na rozbiórkę oraz Projektem: „Rozbiórka Budynku Garażowo-Magazynowego przy Szpitalu Miejskim w Sosnowcu.”

Zakres rzeczowy: Rozbiórka Budynku Garażowo-Magazynowego składającego się z dwóch segmentów o łącznej kubaturze 359 m³, jednokondygnacyjnego o konstrukcji ściennej murowanej z cegły i bloczków PGS krytej dachem z płyt korytkowych, przy Szpitalu Miejskim w Sosnowcu.” Obiekt przy ul. Szpitalnej 1.

Zakres szczegółowy:

- przygotowanie i oznakowanie terenu rozbiórki (tabl. Informacyjna oraz ogłoszenie zawierające dane dot. bezpieczeństwa pracy i ochrony zdrowia)
- zabezpieczenie terenu rozbiórki przed osobami nieupoważnionymi
- zerwanie papy
- demontaż płyt dachowych korytkowych
- wyburzenie ścian wraz fundamentami
- załadunek, wywóz i utylizacja gruzu
- uporządkowanie terenu rozbiórki

Uwaga: roboty należy wykonywać pod nadzorem osoby posiadającej stosowne uprawnienia budowlane dla przedmiotowego zakresu robót

Termin realizacji przedmiotu zamówienia: wymagane podanie terminu zgłoszenia zakończenia robót rozbiórkowych w „formularzu oferty”

Miejsce: Sosnowiecki Szpital Miejski Sp. z o.o. ul. Szpitalna 1.

Wizja lokalna będzie możliwa w obiekcie szpitalnym przy ul. Szpitalnej, w dni robocze w godz. od 8.00 do 14.30. Oferenci proszeni są o wcześniejszy kontakt z Działem Technicznym pod numerem tel. (32) 41 30 151, w celu ustalenia szczegółów spotkania.

Termin płatności: 60 dni od dnia otrzymania prawidłowo wystawionej faktury VAT

Termin i warunki składania ofert:

- zaleca się złożenie oferty w formie pisemnej na druku „Formularz oferty” (załącznik nr 1) w zamkniętej kopercie opatrzonej dopiskiem „Rozbiórka Budynku Garażowo- magazynowego Szpitala Miejskiego Sp. z o.o przy ul.Szpitalnej 1.”

- termin składania ofert upływa dnia 31.07.2015 r. o godz. 10⁰⁰

- miejsce składania ofert: oferty można złożyć osobiście w sekretariacie Szpitala (III p. budynku głównego) lub przesłać pocztą na adres Sosnowiecki Szpital Miejski Sp. z o.o. 41-219 Sosnowiec, ul. Szpitalna 1 (decyduje data wpływu do kancelarii szpitala)

Niniejsze Zaproszenie nie stanowi zobowiązania Zamawiającego do udzielenia zamówienia i może stanowić podstawę do oszacowania wartości zamówienia. Zamawiający zastrzega sobie prawo do odstąpienia od rozstrzygnięcia postępowania bez podania przyczyny.

Do kontaktu z Oferentami upoważniony jest:

Marek Kozioł tel.(032) 41 30 151, tel. kom. 608 631 459, e-mail:mkoziol@szpital.sosnowiec.pl

Załączniki:

1. Formularz oferty

DYREKTOR
DS. FINANSOWO-GOSPODARSTWA
SZPITALA MIEJSKIEGO

Robert Madrala
mgr Robert Madrala

SOSNOWIECKI SZPITAL MIEJSKI SP. Z O.O.

41-219 SOSNOWIEC, UL. SZPITALNA 1,

TEL. (32) 4130 100, FAX (32) 4130 112, www.szpital.sosnowiec.pl

REGON 240837054, NIP 6443504464

ZAREJESTROWANY W SĄDZIE REJONOWYM KATOWICE - WSCHÓD W KATOWICACH
WYDZIAŁ VIII GOSPODARCZY KRAJOWEGO REJESTRU SĄDOWEGO POD NUMEREM 0000476320



SOSNOWIECKI SZPITAL MIEJSKI

sp. z o.o.

ul. Szpitalna 1, 41-219 Sosnowiec

Załącznik nr 1

.....
(pieczęć firmowa)

Formularz oferty

Nazwa Oferenta:

Adres:

Regon: NIP: PESEL:

telefon: fax:

e-mail:

W odpowiedzi na zaproszenie do złożenia oferty na :

„Rozbiórka Budynku Garażowo- magazynowego Szpitala Miejskiego Sp. Z o.o przy ul. Szpitalnej 1 w Sosnowcu”

oferuję wykonanie przedmiotu zamówienia na warunkach określonych w Zaproszeniu w łącznej kwocie:

netto.....słownie.....
VAT.....słownie.....
brutto.....słownie.....

Oświadczamy, że:

- 1.Zobowiązujemy się do realizacji przedmiotu zamówienia w terminach wskazanych w zaproszeniu w obiekcie szpitalnym przy ul. Szpitalnej 1.
 - 2.Przedmiot zamówienia realizowany będzie w terminie do dni.
- Oświadczamy, że zapoznaliśmy się z Zaproszeniem oraz jego załącznikami i nie wnosimy żadnych zastrzeżeń oraz przyjmujemy warunki w nim zawarte.
- 3.Oświadczamy, że uważamy się za związanych niniejszą ofertą na czas wskazany w Zaproszeniu tj. przez okres 21 dni, licząc od terminu składania ofert.
 - 4.W przypadku wybrania naszej oferty, zobowiązujemy się do wykonania przedmiotu zamówienia zgodnie warunkami z zawartymi w Zaproszeniu.

Data:

.....
(podpis i pieczęć osoby upoważnionej do reprezentowania firmy)

SOSNOWIECKI SZPITAL MIEJSKI SP. Z O.O.

41-219 SOSNOWIEC, UL. SZPITALNA 1,

TEL. (32) 4130 100, FAX (32) 4130 112, www.szpital.sosnowiec.pl

REGON 240837054, NIP 6443504464

ZAREJESTROWANY W SĄDZIE REJONOWYM KATOWICE - WSCHÓD W KATOWICACH

WYDZIAŁ VIII GOSPODARCZY KRAJOWEGO REJESTRU SĄDOWEGO POD NUMEREM 0000476320

KAPITAŁ ZAKŁADOWY: 50 243 000,00 zł

**OPIS TECHNICZNY DO PROJEKTU ROZBIÓRKI
GARAŻY PRZY SOSNOWIECKIM SZPITALU
MIEJSKIM PRZY ULICY SZPITALNEJ 1**

BUD. GARAZOWO-
MAGAZYNOWE

Miały

1. DANE OGÓLNE

Nazwa i adres obiektu:

Sosnowiecki Szpital Miejski
ul. Szpitalne 1
Sosnowiec

Inwestor:

Sosnowiecki Szpital Miejski
ul. Szpitalna 1
41-219 Sosnowiec
kubatura: 359 m³

2. PLAN ZAGOSPODAROWANIA TERENU

Budynek podlegający wyburzeniu znajduje się w północnej części działki szpitalnej, w zadrzewionym terenie z dojazdem zniszczoną drogą (a właściwie ścieżką).

3. OPIS BUDYNKU

Budynek składa się z dwóch segmentów:

- niższy to dwa boksy garażowe,
- wyższy to dawny magazyn materiałów łatwopalnych.

Budynek parterowy w konstrukcji ściennej, murowanej (cegła i bloczki PGS), nakryty dachem z płyt:

ponad boksami garażowymi- korytkowe 300x60x12,

ponad magazynem- 300x90x20.

Pokrycie papowe- silnie zniszczone.

Budynek od wielu lat nieużytkowany i nie posiada żadnych instalacji, ani drzwi- jest otwarty.

4. STAN TECHNICZNY OBIEKTU

Budynek jest w złym stanie technicznym, fragmenty ścian wyburzone i wykruszone, ściany zawilgocone (nieszczelne pokrycie).

Ze względów bezpieczeństwa należy go jak najszybciej wyburzyć.

5. KOLEJNOŚĆ PRAC WYBURZENIOWYCH

W związku z tym, że budynek nie posiada żadnych instalacji, ani zamknięć drzwiowych kolejność rozbiórki to:

- demontaż (lub rozkucie) płyt dachowych,
- wyburzenie ścian wraz z fundamentami,
- uporządkowanie terenu.

6. Informacja dotycząca bezpieczeństwa i ochrony zdrowia

adres: SOSNOWIECKI SZPITAL MIEJSKI
SZPITALNA 1, 41-219 SOSNOWIEC
inwestor: SOSNOWIECKI SZPITAL MIEJSKI SP. Z O.O.
SZPITALNA 1, 41-219 SOSNOWIEC
opracował: ARCH. MACIEJ JEKIEŁEK

1. Zakres robót zamierzenia budowlanego i kolejność realizacji

- A. prace przygotowawcze i demontażowe wyposażenia
- B. zabezpieczenie terenu rozbiórki przed osobami nieupoważnionymi
- C. roboty rozbiórkowe
- D. uporządkowanie terenu rozbiórki po wykonaniu wszystkich czynności związanych z rozbiórką

2. Wykaz istniejących obiektów

Budynek do rozbiórki jest jednym z budynków Sosnowieckiego Szpitala Miejskiego, usytuowany na skraju działki szpitalnej.

3. Elementy zagospodarowania terenu, które mogą stanowić zagrożenie bezpieczeństwa i zdrowia ludzi

- nie dotyczy

4. Wskazanie przewidywanych zagrożeń występujących podczas realizacji robót budowlanych określających skalę i rodzaje zagrożeń oraz miejsce i czas ich występowania

- A. roboty, przy których występuje ryzyko upadku z wysokości ponad 5 m,
- B. możliwość przygniecenia ciężkimi elementami,
- C. zagrożenie od spadających z wysokości materiałów z rozbiórki.

5. Sposób prowadzenie instruktażu pracowników

Kierownik Budowy sprawdzi sprzęt, narzędzia i zabezpieczenia osobiste pracowników. Pracownicy biorący udział w procesie budowlanym powinni być przeszkoleni w ramach okresowych szkoleń BHP, zgodnie z przepisami szczegółowymi. Ponadto, bezpośrednio przed przystąpieniem do robót związanych przedmiotową inwestycją należy przeprowadzić indywidualny instruktaż polegający na:

1. określeniu sposobu bezpiecznego wykonywania prac opisanych w punkcie 2.1
2. szczegółowym poinformowaniu pracowników o występujących zagrożeniach podczas realizacji robót zgodnie z punktem 4 przedstawieniu metod postępowania w przypadku bezpośredniego zagrożenia życia lub zdrowia.

6. Wskazanie środków technicznych i organizacyjnych zapobiegającym zagrożeniu wynikającym z wykonywania robót budowlanych w strefach zagrożenia zdrowia

Plan bezpieczeństwa i ochrony zdrowia powinien tak zorganizować pracę, rozmieścić składowiska, aby droga pożarowa szpitala pozostała drożna i mogła stanowić drogę ewakuacyjną z budowy (np. w wypadku pożaru).

Zgodnie z art. 21a Ustawy Prawo budowlane (z dnia 7 lipca 1994r.- Prawo Budowlane-tekst pierwotny:Dz.U.1994r. NR 89 poz.414;tekst jednolity z dnia 17 sierpnia Dz.U.2006r. NR 156 poz.1118 z późn. zmianami) kierownik budowy zobowiązany jest sporządzić lub zapewnić sporządzenie przed rozpoczęciem budowy, planu bezpieczeństwa i ochrony zdrowia, uwzględniając specyfikę obiektu budowlanego oraz warunki prowadzenia robót budowlanych.

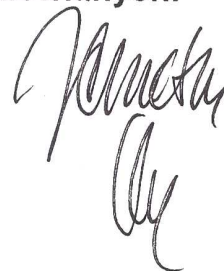
A handwritten signature in black ink, appearing to be 'Janeta' followed by a stylized flourish.

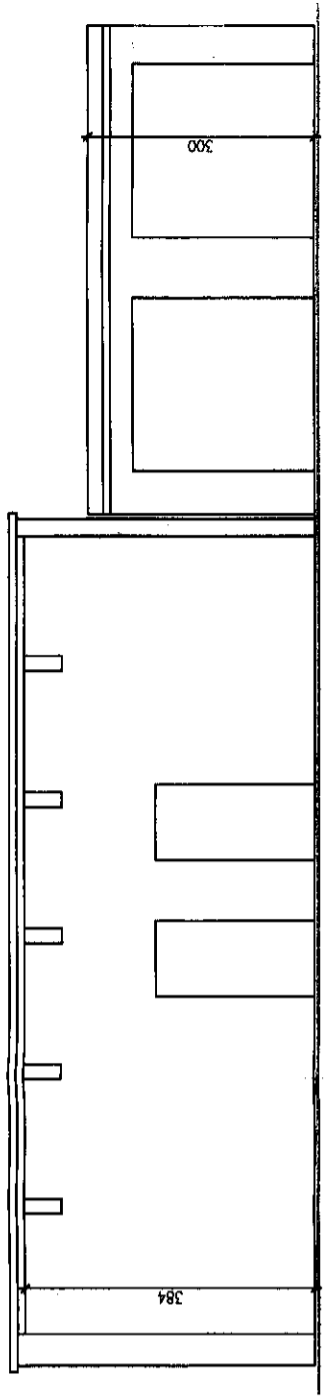

ELEWACJA ZACHODNIA

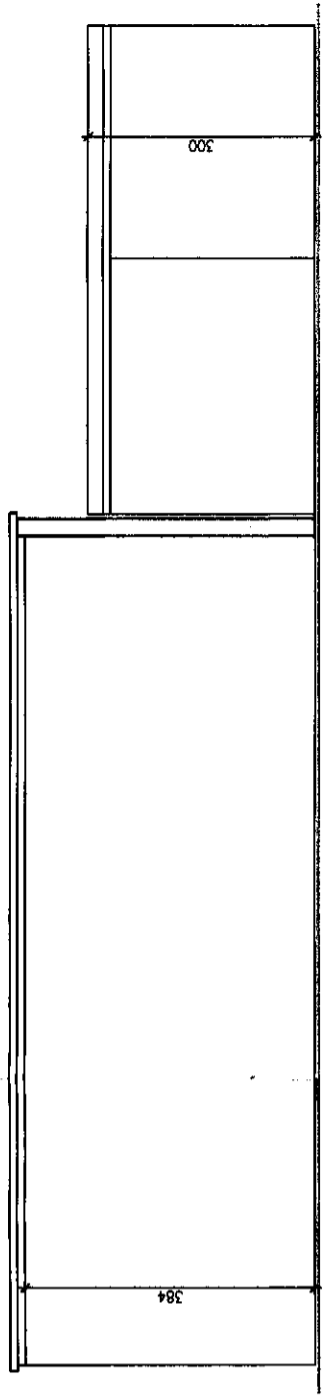

ELEWACJA WSCHODNIA

RZUT

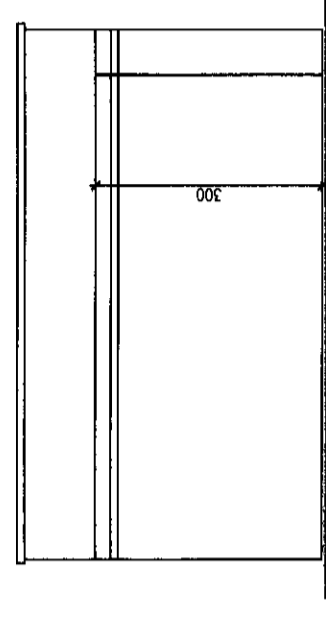
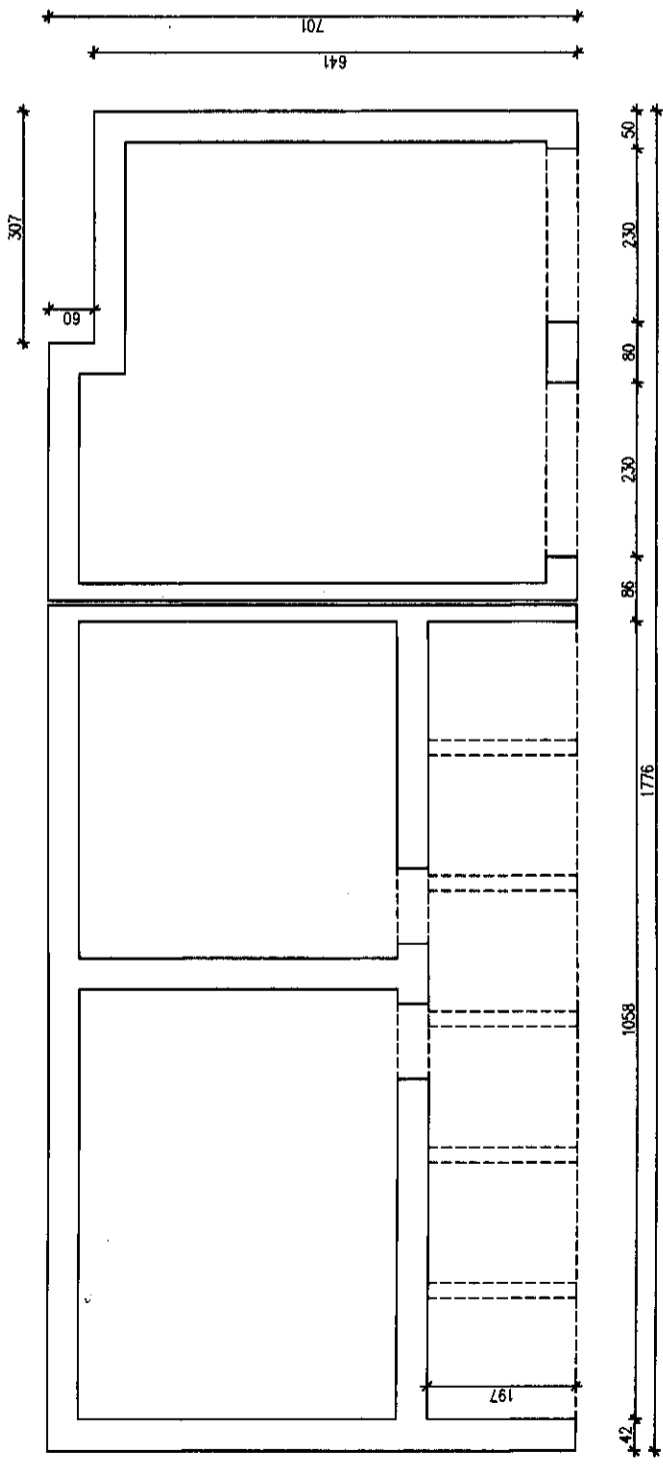

ELEWACJA POŁUDNIOWA

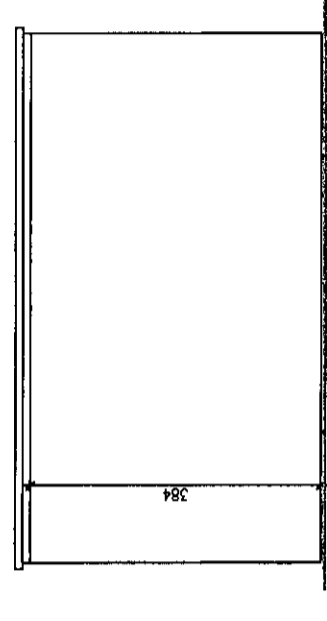

ELEWACJA PÓŁNOCNA

PRWA AUTORSKIE ZASTRZEŻONE
 Przemysław Jędrzejko, architekt, jest chronionym prawem autorskim
 zgodnie z art. 17 ustawy /ustawy o Prawie Autorskim i Prawach Pokrewnych
 z dnia 13 lipca 1984 roku (Dz. Urz. 24, poz. 63 z 25 lipca 1984 r.)
 Jednostka projektowa
**PRACOWNIA PROJEKTOWA
 MACIEJ JEKIELEK**
 40-738 KATOWICE HARCERSKA 13
 TEL/FAX: 322521 145
 Nazwa projektu:
**PROJEKT ROZBIÓRKI GARAŻY
 PRZY SZPITALU MIEJSKIM W SOSNOWCU**
 Adres:
**SOSNOWIECKI SZPITAL MIEJSKI SP.Z O.O.
 UL. SZPITALNA 1
 41-219 SOSNOWIEC**
 Inwestor/adres:
**SOSNOWIECKI SZPITAL MIEJSKI SP.Z O.O.
 UL. SZPITALNA 1
 41-219 SOSNOWIEC**
 Nazwa obiektu:
RZUT I ELEWACJA
 Autor/projektant: Upr. nr. 1368/74/Kt
 arch. Maciej Jekielek
 Autor/projektant: Upr. nr. 167/00
 arch. Piotr Antosz
 Faza: Projekt
 Branża: ARCHITEKTURA
 Skala: 1:100
 Miejsce i data: Katowice 07.2014
 Liczba arkuszy: 2

